



FEDERAZIONE ITALIANA SPORTIVA CALCIO TAVOLO

GUERIN SPORTIVO

GUERIN SUBBUTEO

5^o Tappa Calcio Tavolo
23/24 Novembre 2024

a cura del
SUBBUTEO CLUB REGGIO CALABRIA



In collaborazione con 





Il SUBBUTEO CLUB REGGIO CALABRIA con il patrocinio del COMUNE e della CITTA' METROPOLITANA di REGGIO CALABRIA e della FEDERAZIONE ITALIANA SPORTIVA CALCIO TAVOLO, è lieta di presentare:



La 5^a tappa del 21° GUERIN SUBBUTEO 2024 che si svolgerà:

- sabato 23 novembre torneo open e under
- domenica 24 novembre torneo a squadre

presso il "Pala Mazzetto" all'interno del "Pianeta Viola" in via Reggio Modena n.20, Reggio Calabria.

1. INTRODUZIONE

Il torneo si disputerà su panni e porte Extreme Work.

2. ISCRIZIONI

Le iscrizioni al torneo dovranno essere effettuate sul portale web FISCT (<https://www.fisct.it/area-club/iscrizioni-torneo/>) entro mercoledì 20 novembre 2024 (ore 12.00).

Richiediamo ai club che prenderanno parte al torneo a squadre di inviare i nomi dei componenti delle squadre entro mercoledì 20 novembre, per permetterci di stampare le relative targhette per i tabelloni segnapunti.

COSTI ISCRIZIONE:

Individuali: Open: 20,00 €, Juniores, Pulcini e Femminile: 5,00 €

Team: 40,00 € (eventuali seconde squadre 20,00 €)

3. PROGRAMMA

Sabato 23 novembre

09.00 – Arrivo partecipanti e registrazione

09.30 – Inizio Torneo Individuale

18.30 – Finali e premiazioni

Domenica 7 Luglio

09.00 – Arrivo partecipanti e registrazione

09.30 – Inizio Torneo a Squadre

18.00 – Finale e premiazioni

4. LOCATION

Il torneo si disputerà presso il Pala "M. Mazzetto" all'interno del Centro Sportivo "Pianeta Viola", situato in via Reggio Modena n. 20, 89133 Reggio Calabria.



5. COME RAGGIUNGERCI

a. Treno e Aereo

La Stazione Centrale delle ferrovie si trova 10 minuti di auto dalla Location, in Piazza Garibaldi alla fine del Lungomare cittadino.

L'aeroporto "T. Minniti" si trova a sud della città a circa 15 minuti in auto dalla location.

6. Auto

Per chi arriva in auto, prendere la circovallazione cittadina dall'autostrada A2 indicazioni per Taranto e successivamente prendere l'uscita Reggio Modena che porta facilmente alla location. É disponibile un ampio parcheggio (di seguito mappe esplicative):

1974



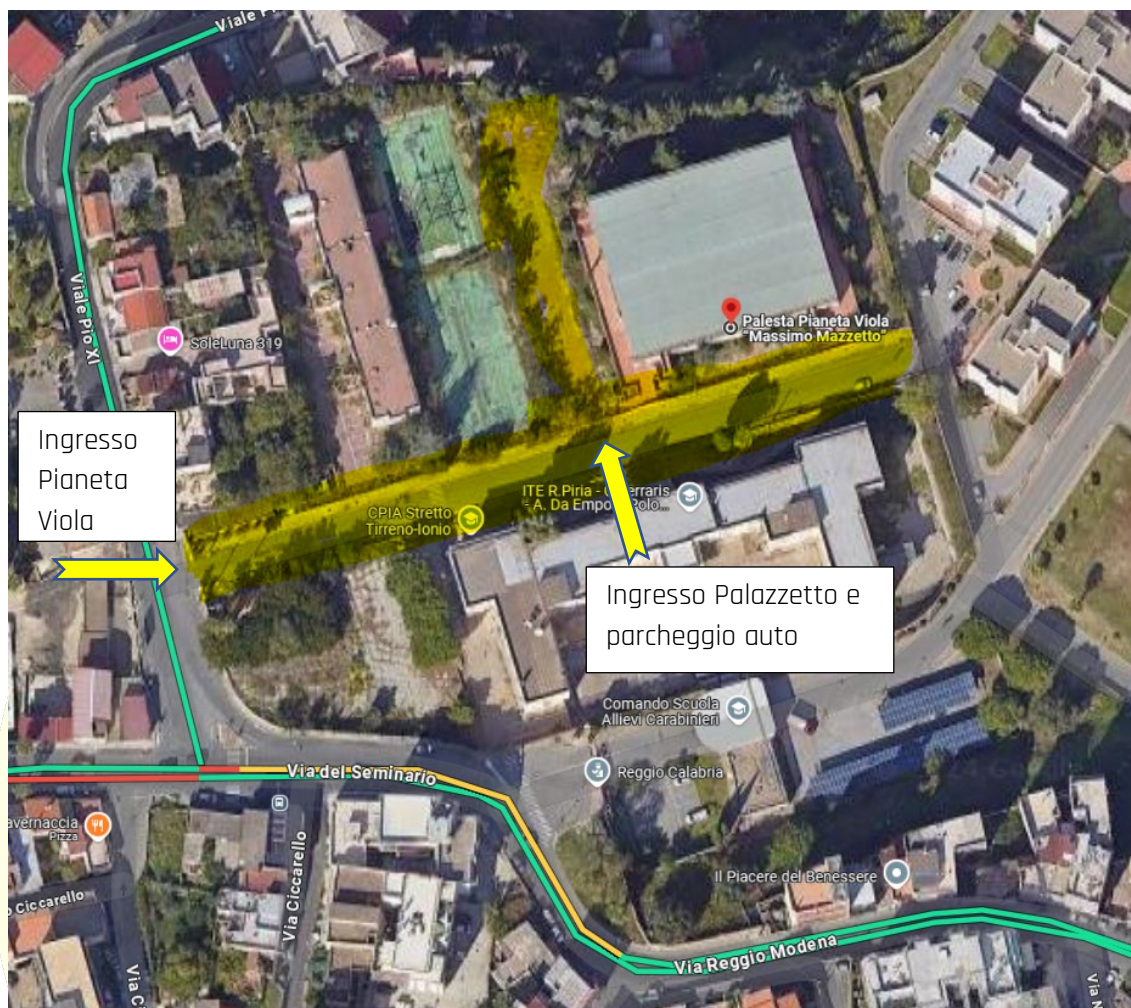

7. RISTORAZIONE

Durante la due giorni di torneo sarà disponibile un punto di ristoro mobile all'interno del parcheggio della struttura.

8. SUPPORTO

Se avete necessità di aiuto per raggiungere la location o per qualsiasi altra necessità, potete contattarci via email actreggio2004@gmail.com o via telefono ai numeri 3204304809 (Nino), 3388460503 (Pasquale), 3394011896 (Pietro).

Di seguito allegate le convenzioni alberghiere. Nondimeno vi consigliamo di verificare sui siti preposti ulteriori possibilità alloggiative in base alle vostre esigenze, essendo molto ricca la disponibilità cittadina.



REGGIO CALABRIA

★★★★

Da: **eHOTEL**
Tel. +39 0965 893.000 - Mob. +39 380.1270161
info@ehotelreggiocalabria.it

Oggetto: modulo prenotazione camere “ **GUERIN SUBBUTEO** ” 22/24 novembre2024

NOMINATIVO	
RECAPITO TELEFONICO	
DATA DI ARRIVO	
DATA DI PARTENZA	
N.° DI NOTTI	
TIPOLOGIA CAMERA	<input type="checkbox"/> SINGOLA <input type="checkbox"/> DOPPIA USO SINGOLA <input type="checkbox"/> MATRIMONIALE <input type="checkbox"/> DOPPIA (letti separati) <input type="checkbox"/> quadrupla <input type="checkbox"/> ALTRO: _____

Camera singola € 70,00 (per 1 persona)

Camera doppia uso singola € 80,00 (per 1 persona)

Camera doppia (letti separati o matrimoniale) **€ 95,00** (per 2 persone)

Camera tripla (letti separati o matrimoniale + letto) **€ 120,00** (per 3 persone)

Camera quadrupla (letti separati o matrimoniale + 2 letti) **€ 150,00** (per 4 persone)

Imposta di soggiorno: € 2,50 a persona a notte

Tariffa BB a camera a notte (pernottamento e prima colazione)

Supplemento mezza pensione cena: € 30,00 a persona

(primo piatto, secondo piatto, contorno, acqua minerale, pane e coperto incluso)

Check-in: a partire dalle ore 14.30 - Check-out: entro le ore 10.30

MODALITÀ DI CONFERMA

La conferma della prenotazione dovrà avvenire esclusivamente compilando l'apposito modulo da inviare all'indirizzo info@ehotelreggiocalabria.it e dovrà essere accompagnata dal versamento dell'importo corrispondente alla prima notte. Contingente di 15 camere garantito fino al 9 novembre 2024.

TERMINE DI CANCELLAZIONE

Saranno accettate cancellazioni senza penali entro 20 novembre con restituzione dell'acconto.

Per cancellazioni oltre i termini previsti penale del 100% relativa all'importo della prima notte.

Per cancellazioni dopo il 10 dicembre 2024 o in caso di mancato arrivo penale del 100% relativa all'importo dell'intero soggiorno.

INVIO DATI CARTA DI CREDITO

Autorizzo la società Hospitality Group Srl a prelevare dalla mia carta di credito la somma di € _____
relativa al soggiorno

dal _____ al _____ del/della Sig./Sig.ra _____ presso è Hotel.

Deposito € _____

Nome del titolare	Tipo di Carta
-------------------	---------------

Numero di carta di credito	Data di scadenza
----------------------------	------------------

Data ____/____/____

Firma _____

DEPOSITO/SALDO

Alla data di conferma della prenotazione, dovrà pervenire un deposito pari al 100% dell'importo della prima notte o con addebito su carta di credito o a mezzo bonifico con spese a carico del mittente, anticipando copia della disposizione di pagamento all'indirizzo info@ehotelreggiocalabria.it

In caso di cancellazione entro i termini previsti dalla politica di cancellazione verrà restituito l'acconto versato.

Saldo direttamente in hotel alla partenza

DATI BANCARI.

Hospitality Group S.r.l. Via Giunchi 6 89121 Reggio Calabria

Banca Intesa Sanpaolo Filiale di Reggio Calabria IBAN: **IT4100306916326100000007603**

DATI PER INTESTAZIONE FATTURA o RICEVUTA FISCALE

RAGIONE SOCIALE	
INDIRIZZO	
CAP - CITTA'	
PARTITA IVA	
CODICE FISCALE	
SDI	
PEC	

Reggio Calabria, 26 ottobre 2024



Arsenio Luppino

Amministratore HG Srl

Via Giunchi, 6 - 89121 Reggio Calabria

Tel. 0965 893000  +39 3801270161



Di seguito la nostra migliore offerta :

- € 30 a persona per notte in camere multiple, prima colazione inclusa (esclusa tassa di soggiorno)
- Supplemento Singola € 10,00
- € 25,00 a pasto per persona in Ristorante con noi convenzionato (acqua e 1/4 di vino incluso)
- 1 Gratuità ogni 25 pax
- Tassa di soggiorno è pari a € 2,00 a persona a notte

Le nostre politiche di cancellazione:

- cancellazione gratuita fino a 15 giorni prima della data prevista di arrivo;
- addebito del 30 % del totale per cancellazioni da 14 a 7 giorni prima della data prevista di arrivo;
- addebito del 100 % per cancellazioni da 1 giorno prima della data prevista di arrivo o in caso di No-Show.

Per bloccare le camere abbiamo bisogno dell'acconto del 30% del totale.

A disposizione abbiamo:

Camere Singole -2

Camere Matrimoniali -20

Camere Triple -5

Cordiali saluti

Ufficio Prenotazioni

Madalina

Lungomare Hotel srl

Viale Genoese D. Zerbi 13/B

89123 Reggio Calabria - Italy

Tel. + 39 0965 20486

P.I. 02811090808



seguiti su facebook

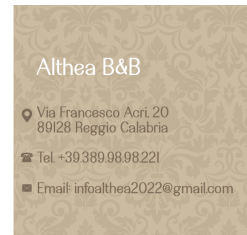

**CONVENZIONE PERNOTTAMENTO STRUTTURA RICETTIVA ALTHEA GUEST ROOMS
E
ASSOCIAZIONE CULTURALE ACT REGGIO 2004**

PREMETTENDO CHE:

La nostra struttura recentemente rinnovata si compone di n°1 unità abitative “Althea Guest Rooms sita in Via Francesco Acri n° 20”, è collocata in una zona ricca di testimonianze storiche, architettoniche e culturali, nel cuore storico della città di Reggio Calabria.

A due passi dalla struttura ci sono: il **Castello Aragonese**, la via Marina " **il km più bello d'Italia**", **monumenti e luoghi di interesse** per soddisfare il proprio desiderio di conoscenza.

La struttura ha un design moderno con attenzione ai particolari, sono a disposizione dei nostri clienti toilette privata, Riscaldamento, libertà di rientro notturno ad ogni ora.

La nostra residenza è la location perfetta per soggiorni di lavoro, svago, per una vacanza romantica in un ambiente tranquillo e riservato;

I servizi compresi all'interno della tariffa sono:

- connessione Wi-Fi
- aria condizionata,
- TV a schermo piatto e frigorifero.
- Le unità sono dotate di scrivania, bollitore e macchinetta del caffè.
- Servizio di pulizia camera e cambio biancheria una ogni 3 giorni o ad ogni cambio ospite;

Le camere saranno disponibili a partire dalle ore 14:00 del giorno d'arrivo.

MODALITA ' DI PAGAMENTO

Pagamento diretto all'arrivo o addebito su carta di credito/ bonifico bancario.

POLITICA DI CANCELLAZIONE

Tutte le cancellazioni devono essere comunicate prima possibile onde consentire alla struttura di rivendere la risorsa prenotata.



seguiti su facebook

SOLUZIONI PROPOSTE

1	<p><u>Camera matrimoniale superior “AFRODITE”</u></p> <p>Camera composta da n°1 letto matrimoniale large su richiesta uso singolo con bagno privato. Può ospitare da 1 a 2 persone</p>	
		

2	<p><u>Camera matrimoniale CLASSIC “ATHENA”</u></p> <p>Camera composta da n°1 letto matrimoniale su richiesta uso singolo con bagno in comune con altra stanza. Può ospitare da 1 a 2 persone</p>	
		



Camera con letti singoli CLASSIC "IGEA"

Camera composta da n°1 letto matrimoniale su richiesta uso singolo con bagno in comune con altra stanza.

Può ospitare da 1 a 2 persone

3

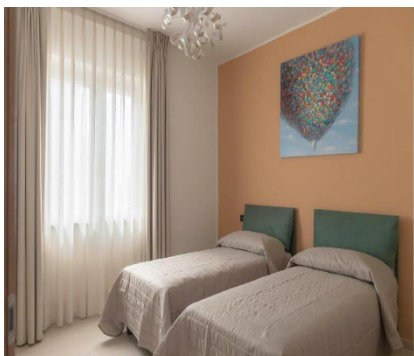

CAMERA BI-FAMILIARE ATHENA -IGEA

Camera composta da n°1 letto matrimoniale large n°1 camera con due letti singoli n °1 bagno in comune

Può ospitare da 1 a 4 persone

4

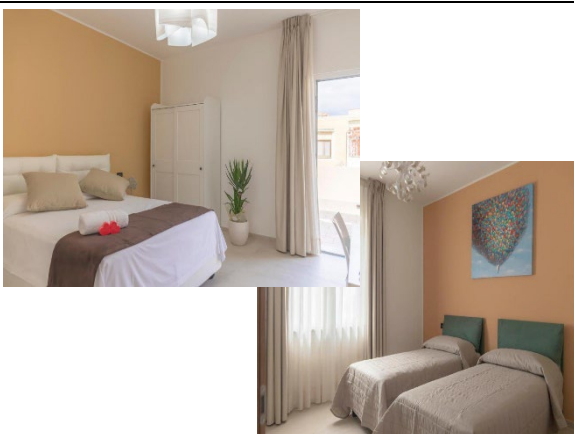



seguici su facebook





Althea B&B

Via Francesco Acri, 20
89128 Reggio Calabria

Tel. +39.389.98.98.221

Email: infoalthea2022@gmail.com





TARIFFE GIORNALIERE NON IN CONVENZIONE

Sol.	Camera	1 persona 	2 persone 	3 persone 	4 persone 
1	Camera matrimoniale SUPERIOR“ AFRODITE”	60	80	///	///
2	Camera matrimoniale CLASSIC “ATHENA”	60	80	///	///
3	Camera con letti singoli CLASSIC “IGEA”	60	80	///	///
4	CAMERA BI-FAMILIARE ATHENA –IGEA	///	///	100	120

TARIFFE GIORNALIERE IN CONVENZIONE (COMPRESA TASSA DI SOGGIORNO)

Siamo lieti di condividere uno sconto del 15% valido per i clienti che hanno sottoscritto la presente Convenzione. Lo sconto è fruibile attraverso le prenotazioni effettuate direttamente con il nostro staff contattando il numero cell 389-9898221 ed indicare il seguente

CODICE SCONTO: SUBUTEO

Sol.	Camera	1 persona 	2 persone 	3 persone 	4 persone 
1	Camera matrimoniale SUPERIOR“ AFRODITE”	52	69	///	///
2	Camera matrimoniale CLASSIC “ATHENA”	52	69	///	///
3	Camera con letti singoli CLASSIC “IGEA”	52	69	///	///
4	CAMERA BI-FAMILIARE ATHENA –IGEA	///	///	86	104

Il nostro staff sarà lieto di fornire ulteriori approfondimenti sulla struttura e sui servizi, restiamo a vostra completa disposizione.

E' possibile anche consultare il nostro profilo

facebook :

<https://www.facebook.com/Altheareggiocalabria>



seguici su facebook

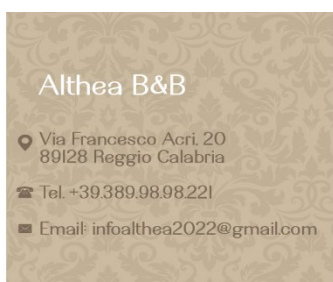

Profilo instagram





Di seguito la nostra migliore offerta :

€ 50,00 **per persona a notte in camera tripla** con colazione inclusa.

supplemento pasto € 25,00 **per persona** (2 patate con contorno, frutta o dessert e acqua),
il ristorante è disponibile a pranzo dalle 13.15 alle 14.00 e a cena dalle 19.15 alle 20.15.

tassa comunale di soggiorno di € 2,50 **per persona a notte**.

modalità di pagamento: 50 % a conferma servizi (che non verrà rimborsato in caso di annullamento) e il saldo entro 4 giorni dall'arrivo del gruppo.

policy di cancellazione: l'acconto a conferma servizi non verrà rimborsato in alcun caso, penalità del 100% in caso di cancellazione 10 giorni prima dell'arrivo degli ospiti.

disponibilità di 8 camere triple con 24 posti letto in totale.

nessuna opzione è stata inserita.

provvederemo a bloccare i servizi su Vs richiesta e salvo ns disponibilità.

Indirizzo e informazioni di contatto

Viale Labocchetta, 89132 Reggio Calabria RC
0965 598813



Il B&B è composto da 2 mini appartamenti 1 da 4 e l'altro da 3 posti, e poi una camera matrimoniale con letti eventualmente da dividere in singoli.

L'appartamento da 3 posti si affitta a 65€ a notte.

L'appartamento da 4 posti si affitta a 75€ a notte.

La camera matrimoniale invece 55€ a notte.

Ci troviamo molto vicino al palazzetto

Per qualsiasi informazione potete contattarmi al n.3474186445...

Indirizzo: Via Sbarre Superiori, 57 D, 89132 Reggio di Calabria RC

